

12

Rapport nr.: 2001-02-001-1440

Elekt. Mij. Klant Nr.:

Teller nr.:

Stand I :

Stand II :

VERDELER	PV nagezien
Naam	
Datum	
Handtekening	



Onafhankelijk Controle Bureau

PROCES-VERBAAL VAN ONDERZOEK DER ELEKTRISCHE INSTALLATIE VAN EE WERF-OF TIJDELIJKE AANSLUITING - DEFINITIEVE OF RESIDENTIELE AANSLUITING

Aard van onderzoek : gelijkvormigheidsonderzoek ~~controlebezoek~~
volgens : AREI art. 270 ~~AREI art. 271~~ ~~AREI art. 276~~ /

Aanvulling verslag nr.

Aard installatie : Nieuwe / ~~Uitbreiding~~ / ~~Wijziging~~ / ~~Voorlopig~~ / ~~Bestaande~~ / ~~Verzwarend~~ / ~~Spitsing meter~~ / ~~Spanningswijziging~~

Type der lokalen : ~~Woning~~

Plaats van onderzoek : ~~DOELSTRAAT 190 N° 141 1766 DARTHEU~~

Eigendom van : ~~MR. J. J. DE GRADIS~~

Opdrachtgever : ~~LV HIEP 14 20 1078A WIPART 12 1766 DARTHEU~~

Installateur : ~~1074~~

BTW : ~~DE 402 29 879~~ ID-kaart : Uitgereikt te : Datum :

Onderzoeker : ~~MARSH LIDENS~~ Datum van onderzoek : ~~11/10/2001~~

BESCHRIJVING

Dienstspanning : 1 x 230 V ~~3 x 230 V~~ ~~3 x 380 V~~ ~~1 x N~~ Max. Beveiliging : ~~20 A~~ Omschakelaar stand :

Hoofdbeveiliging : Zek. : Schak. : ~~3 x 20 A 100 A~~

Meter-bordverbinding : kabeltype : ~~ELIAS~~ aantal geleiders : ~~4~~ doorsnede : ~~10~~ r

Voelingsbekabeling : kabeltype : ~~CMR~~ aantal geleiders : ~~4~~ doorsnede : ~~10~~ r

Bovengronds net / ondergronds op bovengronds net / ~~ondergronds net~~ - Wachthuis : ~~geplaatst~~ / ~~niet geplaatst~~ - Isolatieplaat : ~~aanwezig~~ / ~~niet aanwezig~~

Aardelektrode : Type : ~~lus~~ / ~~baren~~ / ~~permen~~ / ~~horizontale geleiders~~ - Sectie : ~~16 mm~~ Spreidingswaarde : ~~2~~

Aantal borden : Aantal eindstroombanen : ~~16~~ Algemene isolatieweerstand : ~~20~~

Diff. schak. : algemene : ~~20 A 100 A 100 A~~ bijkomende : ~~3 x 20 A 100 A 100 A~~

Beschrijving : zie schema's in bijlage

NOTA'S

Hoofdequipotentiale - bijkomende equipotentiale verbinding nog niet aangesloten.

Badkamer - gasleiding - waterleiding - CV ketel - nog niet geplaatst.

~~2500 - 150000 A 100 A 100 A~~

INBREUKEN

BESLUIT

De installatie is conform ~~niet conform~~ met het AREI.

De algemene differentieelschakelaar is verzegeld met een loodje met het teken OCB.

Het (de) eendraads- en situatieschema(s) werd(en) voor gezien getekend.

De installatie dient opnieuw gecontroleerd te worden op ~~11/10/2001~~ zoals voorzien door art. 271 van het AREI.

Arbeid voor de ingebruikname van elke belangrijke wijziging of beduidende uitbreiding, uitgevoerd voor deze datum.

De installatie mag ~~niet~~ in dienst gesteld worden ~~bliven indien zonder redtraging wordt voldaan aan de vastgestelde~~

inbreuken en de gepaste maatregelen getroffen worden opdat de installatie geen gevaar vormt voor personen of goederen.

vr. de directeur,
de onderzoeker

MOENS Jurg
Inspecteur OC
Benedestraat 203 1851 C
Tel. / Fax 02/269.07
GSM 0475/45.23.1

NOTA ONDERNEEMINGEN - krachtens art. 838 1b v/h ARAB moet dit document ter kennis worden gebracht van het comité voor Veiligheid, Gezondheid en verfraaiing der Werkplaatsen, tijdens de eerstvolgende vergadering.
2) dit proces-verbaal te bewaren in het dossier v.d. elektrische installatie;
rechtstreeks of onrechtstreeks te wijten aan de aanwezigheid van elektriciteit.

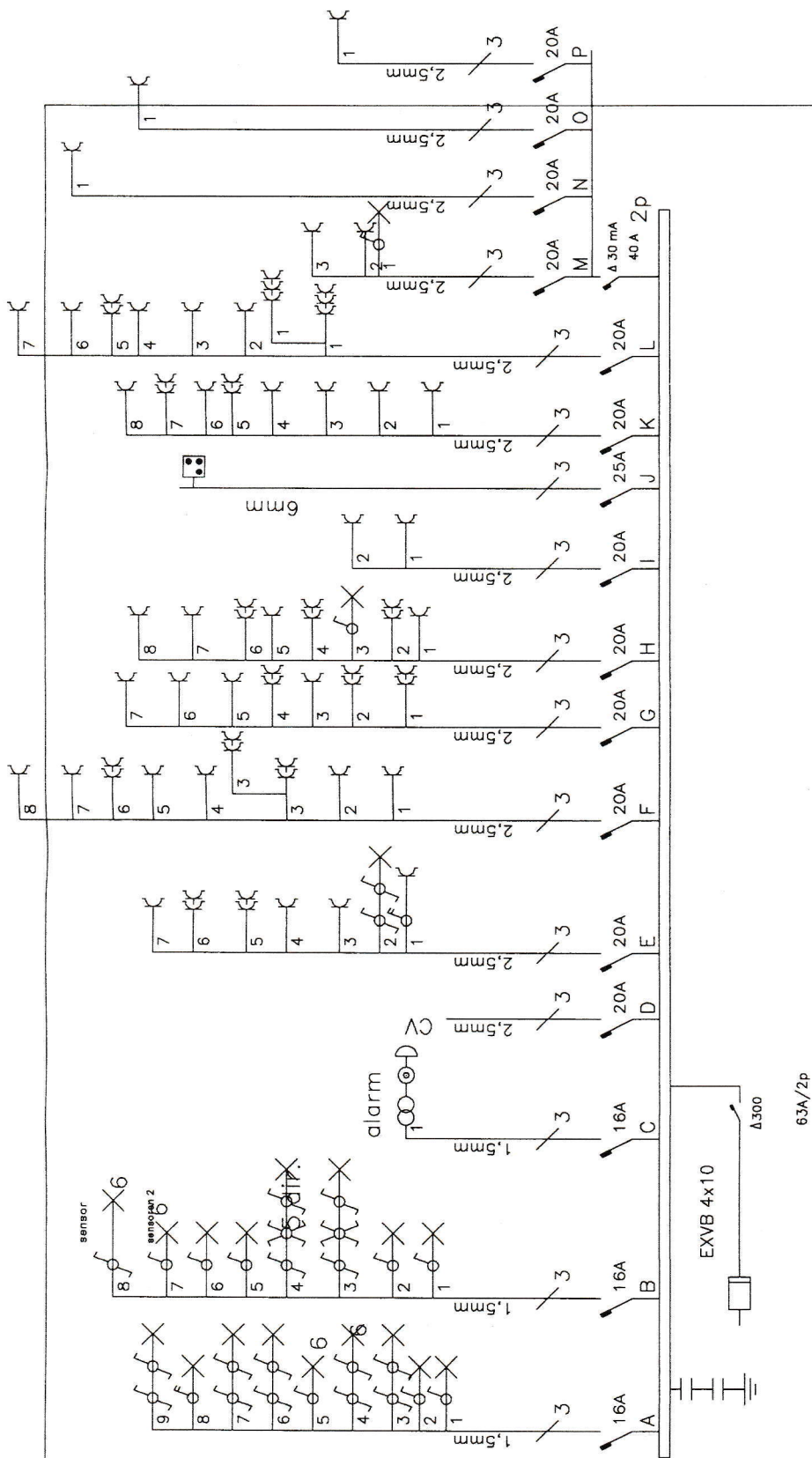

NOTA ONDERNEEMINGEN - krachtens art. 838 1b v/h ARAB moet dit document ter kennis worden gebracht van het comité voor Veiligheid, Gezondheid en verfraaiing der Werkplaatsen, tijdens de eerstvolgende vergadering.
NOTA HUURDEGENS, EIGENAARS - Krachten het AREI bent U verplicht :
3) onafhankelijk de minister van Economische Zaken directe elektrische

03/03/01



Brusselstr, 305
GR.Bijg.

Realisatie: Jerry Vanhollebeke 1993-1996

Afgev. erkend organisme	De eigenaar	Verantw. uitvoering	 Algemene Elektriciteitswerken NV HIEL LUC & C° Rombautstraat 12, 1760 ROOSDAAL (STRIJTEM) Tel. (054) 32.51.00 Fax (054) 32.44.23
MOENS Jurgem Inspecteur OCB Bedrijfsstraat 203 1851 Grimbergen Tel./Fax 02/269.07 07 GSM 0475/45.23.82	Mr & Mevr Grauls	9/10/03	
	Doelstraat Wambeek	Handtekening 	

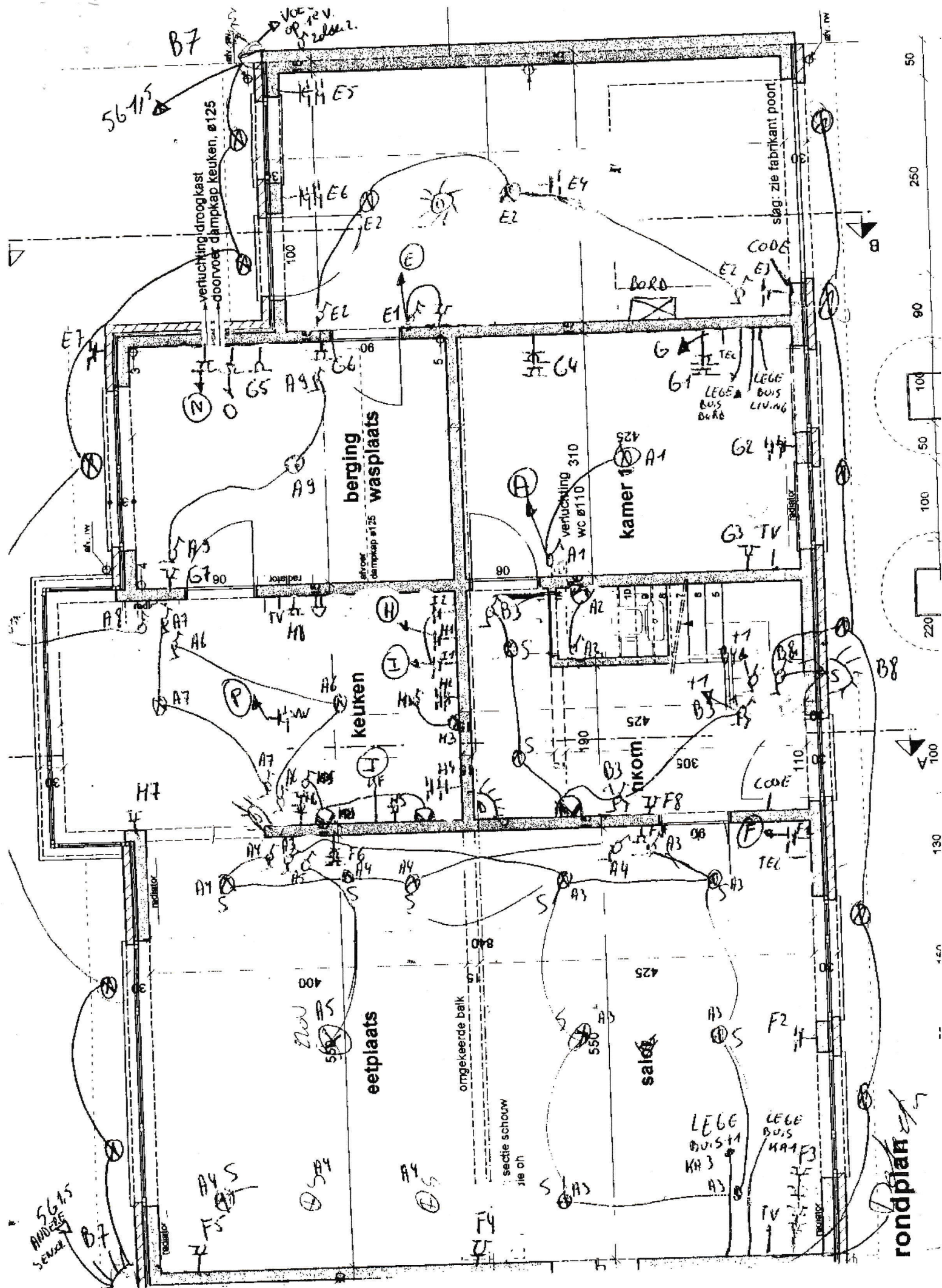

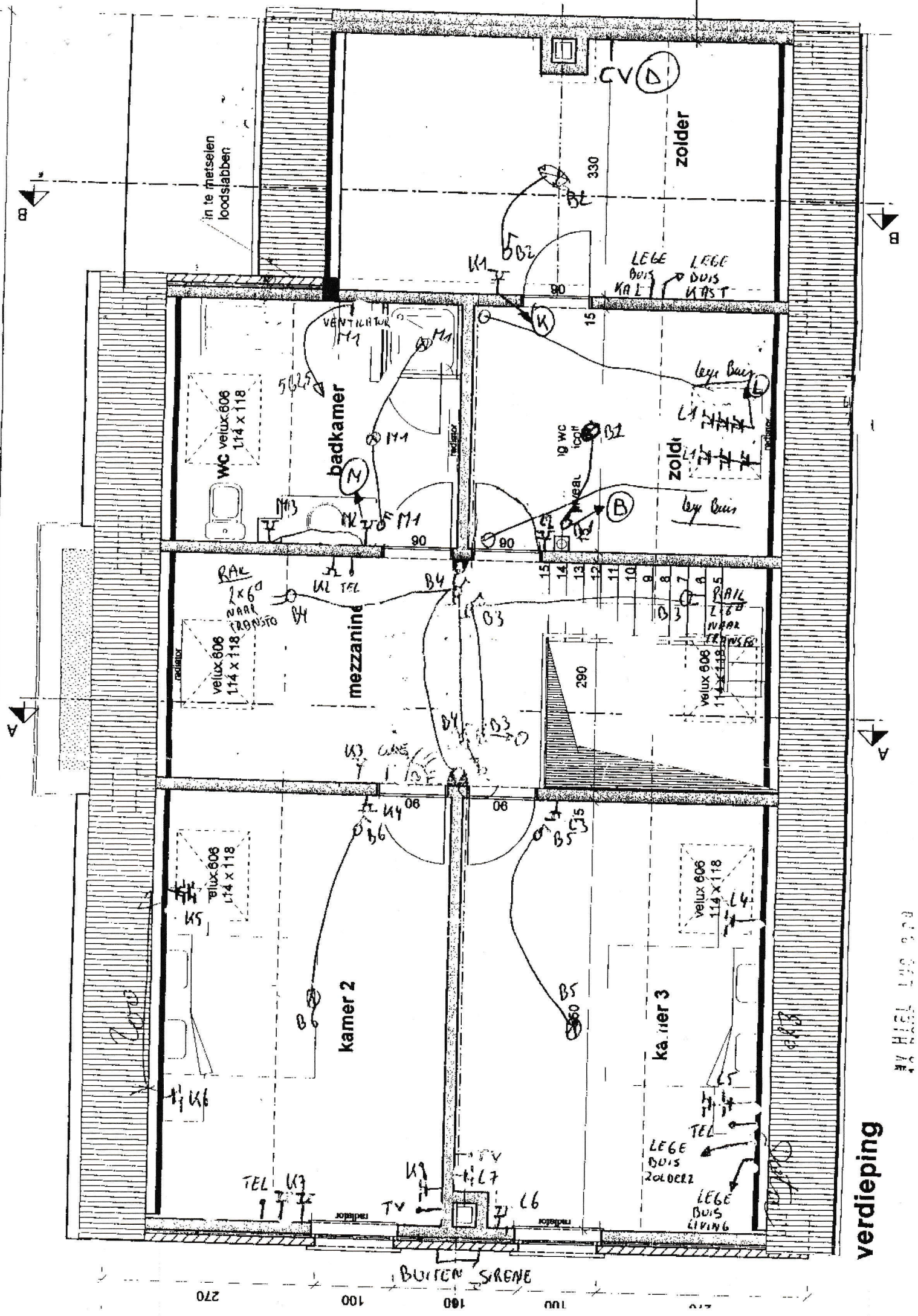

**GETUIGSCHRIFT AFGELEVERD AAN DE GASVERDELER OVEREENKOMSTIG
HET KONINKLIJK BESLUIT VAN 28 JUNI 1971**

Ondergetekende : Naam : Steunet Voornaam : Loen

Naam van de onderneming : Maatskappij - 000

Straat : Nr. : Bus :

Postcode nr. : 1700 Gemeente : Dillbeek

Telefoon : Fax :

bevestigt hierbij de gasbinneninstallatie (nieuwe installatie / nieuw gedeelte van installatie – het onnodige schrappen) volgens het plan hierna.

in het gebouw gelegen te : .. Straat : Loelstr Nr. : Bus :

Verdieping : Nr. gasmeter :

Postcode nr : 1740 Gemeente : Terneuzen

voor rekening van : Naam : Evans Voornaam :

Straat : Nr : Bus :

Postcodenummer : Gemeente :

(in geval van onderaanneming, voor rekening van de firma :

Adres :

uitgevoerd te hebben volgens de betrokken voorschriften van de norm NBN D51-003 (1993) en Addenda 1 (1997) en 2 (1999) en/of aan de norm NBN D51-004 (1992).

Dit getuigschrift betreft de "binneninstallatie" zoals bepaald in paragraaf 9 van artikel 1 van het K.B. – 28.06.1971, d.w.z. "Binneninstallatie : de leiding met toebehoren van de installaties na de gasmeter" en moet aan de gasverdeelmaatschappij overhandigd worden vóór de opening van de gasmeter.

Voorbehouden aan de installateur : B.T.W. nr. : Aardgashabilitatie nr. :	Voorbehouden aan de gasmaatschappij :
--	---

Datum :

Handtekening :

Model 710628/5

Bijlage(n) : ...

LEIDINGEN		TOESTELLEN	Leidingen					
(in functie van de installatie, de stippelijijn in vet zetten)			sectie	lengte	Ø	materiaal	verbinding	
			AB BC CD DE					
			Toebehooren					
			punt	type	Ø	materiaal		
			A B					
			Toestellen					
				soort	merk	vermogen (kW)		
			1 2 3					

(*) bovenstaand schema wordt alleen als voorbeeld gegeven; de installateur mag eender welk schema/plan, dat minstens dezelfde gegevens bevat, bij het geuiwtschrift voegen.

**VMW**

Vlaamse Maatschappij voor Watervoorziening

Sectoraal Dienstencentrum West

Ninoofsesteenweg 56A

1755 Gooik

Tel. 054 56 60 41 - Fax 054 56 79 36

BTW 224 771 467

**CONTRACT
NIEUWE
AANSLUITING****ADRES AANSLUITING**Straat: **DEELSTRAAT**Nr. **50** Bus:Postnummer: **1741**Gemeente: **NAMBEEK****VAK ADMINISTRATIE**

Aansluiting: ...

Dossier nr: ...

FACTURATIEADRES VAN DE EIGENAARNaam en voornaam / Bedrijfsnaam: **GRAUZE HUYSE WINCKEL**Straat: **Brusselsestraat**Nr. **305** Bus:Postnummer: **1702** Gemeente: **GROET BILGAARDEN**Tel. (privé): **02 466 33 57** GSM:

Fax:

Tel. (kantoor):

Fax:

BTW nr:

- Nieuwe aansluiting
- NA met uitbraak bestaande aansl.
- Werfaansluiting
- Sociale woningen in groep
- Gemeentelijk patrimonium
- Vergunning gewestweg
- Boring onder wegdek

TECHNISCHE GEGEVENSO en aard hoofdleiding: **SC PVC** Ligging aanhoorzadel: ... meterO en aard aansluiting: **32 mm pvc** Ligging: Ja Neen op:

Uitvoeringswijze: Aannemer GD aansl/leid VMW personeel Hoofddirectie

Aanvraag: **19/03/03**Opmeting: **19/03/03**

Uitvoering: ...

Facturatie: ...

SCHETS (mag niet gebruikt worden als uitvoeringstekening voor andere grondwerken)

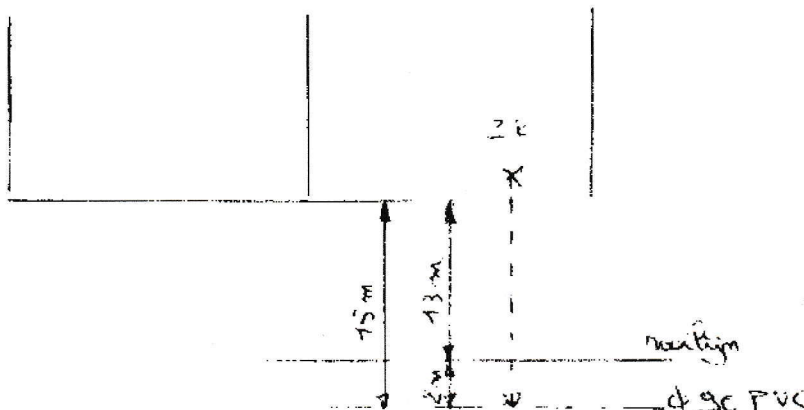

Omschrijving	Artikel nummer	Eenheids-prijs	Opmeting		Uitvoering	
			st./m	Bedrag	st./m	Bedrag
Vaste som aansluiting grondwerken	6211	629,65	1 st.	629,65	st.	
Leveren + plaatsen leiding		5,45	13 m.		m.	
Leveren + plaatsen keerklep	6350	49,58	1 st.	49,58	st.	
Plaatsen extra meterstiel	6450		st.		st.	

Namens de VMW
(datum, naam, handtekening opmeter)**19.03.03****SCHURENS WIM**Akkoord met deze overeenkomst,
de eigenaar
(datum, naam, handtekening eigenaar)**19-03-03 Vermeulen****TOTAAL in euro (exclusief BTW)****BTW 6%****TOTAAL in euro (inclusief BTW)**

Akkoord voor ontwerpwijziging

(datum, naam, handtekening eigenaar)

Deze offerte heeft zes maanden geldig. Bij niet realisatie binnen de zes maanden aan ordertekening van deze offerte, buiten de wil van de VMW, zal de prijs verhoogd worden. Kan de prijs later nog veranderen.

De opdrachtgever aan de eigenaar dient zich te verbinden tot de realisatie van de bevestigde aansluiting.

De VMW aanvaardt de eigenaar te verbinden tot de realisatie van de bevestigde aansluiting.

De opdrachtgever aan de eigenaar dient zich te verbinden tot de realisatie van de bevestigde aansluiting.

Binnen de termijn van zes maanden na de realisatie van de aansluiting zal de opdrachtgever de eigenaar in kennis stellen van de realisatie van de aansluiting.

AANVRAAG TOT WATERLEVERING - OPENING AANSLUITING

Op eigenaar

Op huurder

Bij realisatie aansluiting

Op latere datum

Naam klant/verbruiker:

Akkoord met plaatsingsdatum, meternummer en beginstand

Opdrachtnummer:

Aantal gedomicilieerden:

Namens de VMW,

Klant verbruiker,

Meternummer:

Kaliber: mm.

Datum

plaatsing:

Beginstand:

m3



Richtlijnen voor de aansluiting van uw woning

Vermijd nutteloze werken en kosten. Voor advies contacteer ons op het nummer 078 35 35 00.

Uw woofadres : Joelstraat 8004 Tenne Dossiernummer : 24 99277 X
2 5 5 5 8 1 8 X

Om uw aansluitingen vlot te laten verlopen, vragen wij u volgende voorbereidende werken uit te voeren :

Uitgevoerd

- ☐ ja ☐ nee
☐ ja ☐ nee
☐ ja ☐ nee
☐ ja ☐ nee
☐ ja ☐ nee
☐ ja ☐ nee

ALGEMEEN

- ☒ Plaats van de meters : garage
☒ Plaatsen van een aansluitbock
☒ Graven van een greppel en plaatsen van wachtbuizen (G, E, ICS, TEL, W).
☒ Plaatsen van watervaste aansluitplaat (H 180 x B 122 cm x D 18 mm) op basis van het schema van de meteropstelling;
☒ Voorzien van een werkput buiten;
☒ Vrijmaken van het voetpad.

ELEKTRICITEIT

- ☒ U plaatst 1 meterkast type 25 S 60 + 1 meetmodule nr. 021 + 1 aansluitscheider 125 A.
☒ U plaatst een aansluitingskabel type EXVB of EVVB 4 x 16 mm².
☐ vanaf de meter tot aan de rooilijn 60 cm diep in een wachtbuis van 75 mm Ø + m reservelengte;
☐ vanaf de meter tot aan de rooilijn + voldoende lengte tot aan de elektriciteitspaal + 11 m reservelengte onderaan de paal 60 cm diep in een buis van 75 cm Ø;
☐ vanaf de meter tot bovenaan de gevel (links - rechts) en plaatst een gevelaftakdoos.
☒ Wij voorzien een
☐ aansluitingvermogen van 9,2 kVA;
☒ free-voudig uurtariefmeter;
☐ normaalstariefmeter;
☐ uitsluitend nachttariefmeter
 met een automaat van : 2 x 40 A
 netspanning : 230 V.

AARDGAS

- ☒ graven van een werkput op privé-terrein tegen de gevel buiten (van 1 m x 1 m x 1 m)

Opmerkingen bij de schets

WATER

- ☐ Veiligheidsgroep voorzien

ATTESTEN (te voorzien bij de meterkast)

- ☒ Het keuringsverslag van de elektrische binneninstallatie;
☒ Het keuringsverslag van de gasbinneninstallatie indien deze is uitgevoerd door een niet-gehabiliteerd installateur;
☒ Het attest van de gasinstallatie, getekend door uw gahabiliteerd installateur;
☒ Attest drinkwatervoorziening;
☐ Indienststellingsrapport verwarmingsinstallatie met drievoudig uurtarief.

Attesten zijn nodig voor de indienststelling van de meters.

- ☐ Voetpadherstelling
☐ Afzetten van de rijweg

Als de voorbereidende werken uitgevoerd zijn en de woning winddicht is, kunnen wij overgaan tot uitvoering van de aansluitingen. Neem vooraf contact op het nummer 078 35 35 00.

Extra kosten ten gevolge van de niet-naleving van deze richtlijnen zullen worden aangerekend.

Handtekening voorantwoordelijke Electrabel Netmanagement

Akkoord voor uitvoering (handtekening klant)

[Handtekening]

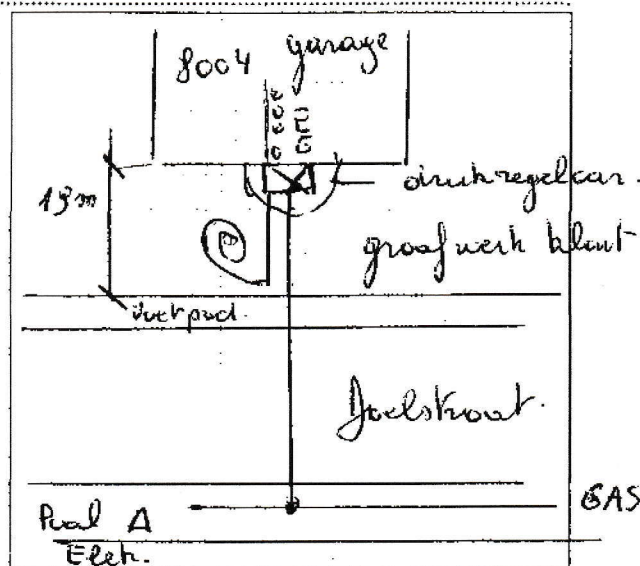

Meetcode : SOG, m.i.v. verdeelkast met zekeringen en differentiëlen, alle leidingen inbouw of opbouw en hun toebehoren, toestellen, keuringen, enz.

Woning GRAULS, Wambeek-Ternat

Lokaal	Licht- punten	Licht- schakel.	Stopk.	Extra's
Kruipkelders	---	1	1	---
Inkom	3	3	1	bel
Inkom - buiten	6 spots in kroon- lijst + bewegingsschakelaar	1	---	bel met verlichte drukknop
WC	1	1	---	---
Kamer 1- bureel	1	2	3d	lege buis netwerk
			1	telef., TV-distr.
Berging-waspl.	1	2	1	wasm., droogkast
	1	1	2d	
Garage	2	2	2d	voeding motor poort
			1	
Keuken	1	2	3	kookplaat, dampkap,
	1	1	2d	oven, frigo, vaatwas, microgolf
Ontbijt	1	2	1	TV-distr. + voeding TV
Salon	1	2	3d	telef., TV, kabel, voeding OH
	1	1	2	lege buis netwerk
Eetplaats	1	2	3d	thermost.
Terras buiten	5 spots in kroon- lijst + bewegingsschakelaar	1	1 herm.	
Zijgevel links	2 lichtpunten, één op bewegingsschakelaar vooraan, één op beweg.-sch. Achteraan			
Tuinverlichting	2 leidingen met schakelaar (één vooraan, één achteraan)			
Nachthal trap	1	3	1	---
Mezzanine	2	1	2d	tel.
Kamer 2	1	2	3d	tel., TV, netwerk
	1	1	---	---
Kamer 3	1	2	3d	tel., TV, netwerk
	1	1	---	---
Badkamer	3	1	2	---
	(waarvan 1 spot in douche)			
Zolder boven garage	2	1	1	voeding CV lege buis thermost.
Zolder boven k. 2-3	stopcontact met schakelaar (voor looplamp)			---
Zolder boven badk.	stopcontact met schakelaar (voor looplamp)			---

Alarm (lege buizen) :

centrale in garage
sirene topgevel links
klavieren inkom, garage, mezzanine
detectoren : living, keuken, garage, inkom,
mezzanine.

Itterbeek, 6 juni 2003.
De architect,
Emiel Lemaire.

Voor akkoord :
de bouwheer,

de aannemer